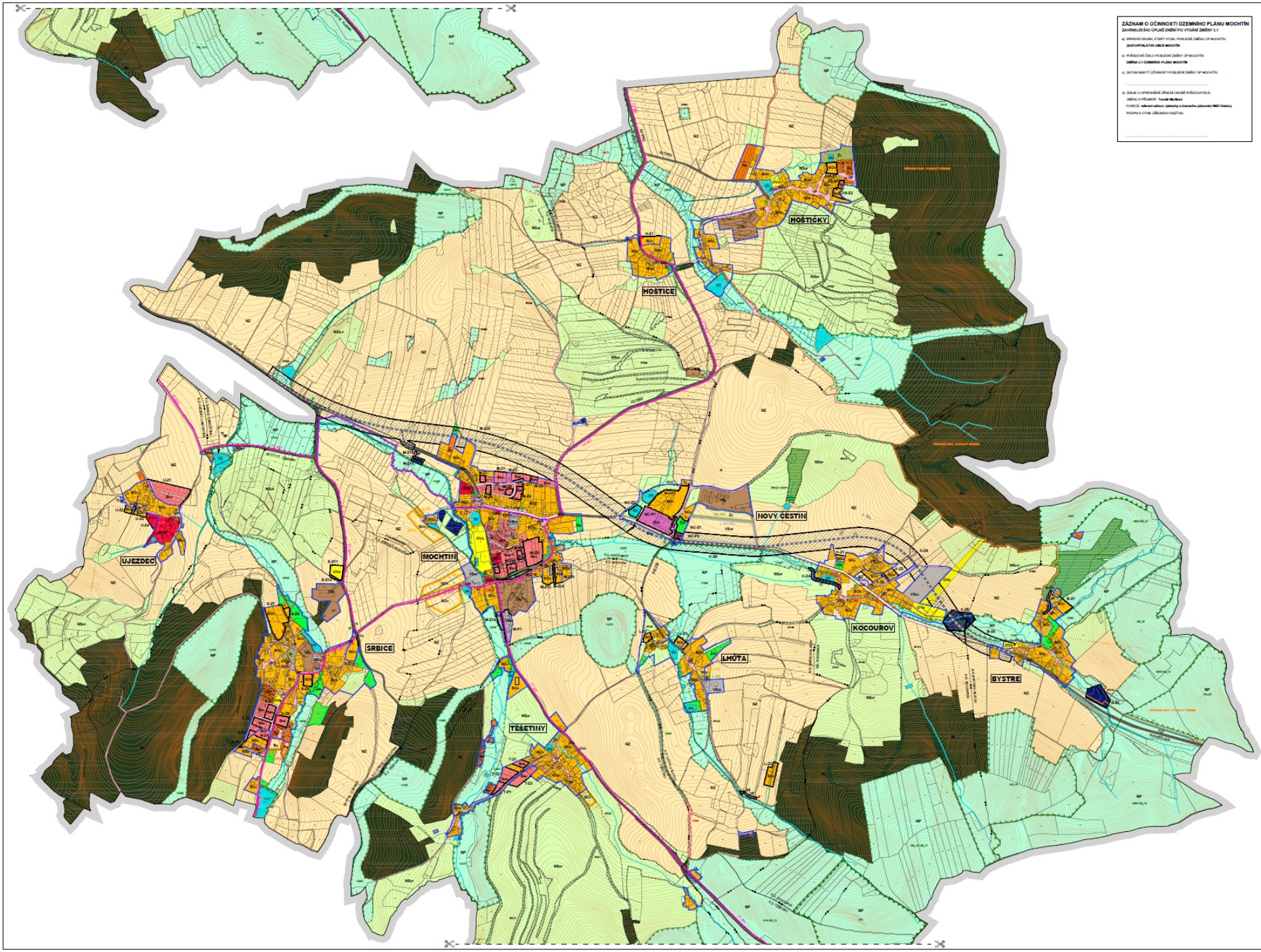

ZÁZNAM O ÚČINNOSTI ÚZEMNÍHO PLÁNU MOCHTÍN
ZAHRNUJÍCÍHO ÚPLNÉ ZNĚNÍ PO VYDÁNÍ ZMĚNY č.1

a) SPRÁVNÍ ORGÁN, KTERÝ VYDAL POSLEDNÍ ZMĚNU ÚP MOCHTÍN:
ZASTUPITELSTVO OBCE MOCHTÍN

b) POŘADOVÉ ČÍSLO POSLEDNÍ ZMĚNY ÚP MOCHTÍN:
ZMĚNA č.1 ÚZEMNÍHO PLÁNU MOCHTÍN

c) DATUM NABYTÍ ÚČINNOSTI POSLEDNÍ ZMĚNY ÚP MOCHTÍN:

d) ÚDAJE O OPRÁVNĚNÉ ÚŘEDNÍ OSOBĚ POŘIZOVATELE:
JMÉNO A PŘÍJMENÍ: **Tomáš Martínek**
FUNKCE: **referent odboru výstavby a územního plánování MÚ Klatovy**
PODPIS A OTISK ÚŘEDNÍHO RAZÍTKA:

OBEC
MOCHTÍN
KRAJ PLZEŇSKÝ
OKRES KLATOVY

I.
ÚZEMNÍ PLÁN MOCHTÍN
ÚPLNÉ ZNĚNÍ PO VYDÁNÍ ZMĚNY č.1

(B) GRAFICKÁ ČÁST

HLAVNÍ VÝKRES
URBANISTICKÁ KONCEPCE
KONCEPCE USPOŘÁDÁNÍ KRAJINY
1 : 5 000

LEGENDA:

PLOCHY S ROZDÍLNÝM ZPŮSOBEM VYUŽITÍ

PLOCHY S ROZDÍLNÝM ZPŮSOBEM VYUŽITÍ			
Bm	Bm		PLOCHY BYDLENÍ V RODINNÝCH DOMECH
SOv	SOv		PLOCHY SMÍŠENÉ OBYTNÉ MĚSTSKÉ
Rs	Rs		PLOCHY REKREACE RODINNÉ DOMECH
OVs	OVs		PLOCHY OBČANSKÉHO VYBAVENÍ VEŘEJNÉ INFRASTRUKTURY
OVh	OVh		PLOCHY OBČANSKÉHO VYBAVENÍ VEŘEJNÉ INFRASTRUKTURY
OVa	OVa		PLOCHY OBČANSKÉHO VYBAVENÍ TĚLOVÝCHOVY A SPORTOVNÍ ZAŘÍZENÍ
OVp			PLOCHY OBČANSKÉHO VYBAVENÍ SPRÁVNÍ ZAŘÍZENÍ
VP	VP		PLOCHY VÝROBNÍCH PROSTRUKTUR
			PLOCHY TECHNICKÉ INFRASTRUKTURY
VSm	VSm		PLOCHY VÝROBY A SKLADOVÁNÍ OBRAZ VÝROBY
VSz			PLOCHY VÝROBY A SKLADOVÁNÍ SKLADOVÁNÍ VÝROBY
Zv	Zv		PLOCHY ZELENÉ VEŘEJNÉ VEŘEJNÉ PROSTRANSTVÍ
Zw	Zw		PLOCHY ZELENÉ SOUKROMÉ VYBAVENÍ
VV	VV		PLOCHY VODNÍ A VODOHOSPODÁŘSKÉ
NZ	NZ		PLOCHY NEZASTAVĚNÉHO ZEMĚ ZEMĚDĚLSKÉ
			PLOCHY NEZASTAVĚNÉHO ZEMĚ LESNÍ PŘÍRODNÍ
			PLOCHY NEZASTAVĚNÉHO ZEMĚ PŘÍRODNÍ
NP	NP		PLOCHY NEZASTAVĚNÉHO ZEMĚ NEZASTAVĚNÉ ZEMĚ PŘÍRODNÍ
NSv			PLOCHY NEZASTAVĚNÉHO ZEMĚ NEZASTAVĚNÉ ZEMĚ PŘÍRODNÍ
s			ZASTAVENÉ ÚZEMÍ - HISTORICKÁ PARCELA

DOPRAVNÍ INFRASTRUKTURA

			DOPRAVNÍ INFRASTRUKTURA SOUČEŘ SOUBOR I.S. V ÚŘEDY
			MĚSTNÍ KOMUNIKACE SOUBOR PROSTRANSTVÍ
		VP	PLOCHY VÝROBNÍCH PROSTRANSTVÍ VEŘEJNÉ INFRASTRUKTURY
			ZASTAVENÉ ÚZEMÍ DOPRAVY OBOR
			CYKLISTICKÉ TRASY

ÚZEMNÍ SYSTÉM EKOLOGICKÉ STABILITY

			KOMUNIKACE MOCHOVÝCH POKRČIŇ
			FUNKCIONÁLNÍ MOCHOVÝCH POKRČIŇ
			LOKÁLNÍ MOCHOVÝCH POKRČIŇ
			LOKÁLNÍ MOCHOVÝCH POKRČIŇ
			LOKÁLNÍ MOCHOVÝCH POKRČIŇ SYMBOLIC NAVRŽENÝ
			INTERAKCE PRVEK
			VÝZNAMNÝ VÝZNAMNÝ PRVEK
			PŘÍRODNÍ PARK

	FRANCE ŘÍMSKÉHO ZEMĚ
	FRANCE ZASTAVĚNÉHO ZEMĚ K SEDNO
Z-Z1	ZASTAVITELNÉ PLOCHY
Z-Z2	PLOCHY PŘESTAVBY
Z-Z3	PLOCHY ZEMNÍCH REZERV

ÚZEMNÍ PLÁN:	OBEC MOCHTÍN, MOCHTÍN 6, 100, 339 01 KLATOVY
PŘÍZNAVATEL:	MÚ KLATOVY, ČSPL, NÁM. MÍRU 6, 100, 339 01 KLATOVY
ZHOTOVITEL:	ARCHITEKTURA KLATOVY, Ing. arch. Jaroslava LEDINA
	KLATOVSKÁ TŘ. 6, 100, 301 00 PLZEŇ
PROJEKTANT:	Ing. arch. Jaroslava LEDINA
SPOLUPRACE OPIN:	PRAVNICKÉ KANCELÁŘE, Ing. Tomáš KŘÍVÁNEK
	JIRÁSKOVO NÁMĚSTÍ 6/1933, 330 00 PLZEŇ
DATUM:	01/2008